REGIONE PIEMONTE

PROVINCIA DI CUNEO

COMUNE di DRONERO

P.R.G.C.

PIANO REGOLATORE GENERALE COMUNALE
VARIANTE PARZIALE N °10
(7° comma, ex. C.U.R. 56/77 e s.m.i.)

PROGETTO DEFINITIVO

SEZIONE:	Tav.:	Scala:
ASSETTO GENERALE TERRITORIO con perimetrazione delle aree di vincolo idrogeologico		1:5000
COMUNE DI DRONERO		

ADOTTATO con DELIBERA CONSIGLIO COMUNALE n. 14 del 29/04/2010	APPROVATO con DELIBERA CONSIGLIO REGIONALE n. 1 del 11/01/2011	
ADOTTATO con DELIBERA CONSIGLIO COMUNALE n. 1 del 11/01/2011	APPROVATO con DELIBERA CONSIGLIO REGIONALE n. 1 del 11/01/2011	
ADOTTATO con DELIBERA CONSIGLIO COMUNALE n. 1 del 11/01/2011	APPROVATO con DELIBERA CONSIGLIO REGIONALE n. 1 del 11/01/2011	
ADOTTATO con DELIBERA CONSIGLIO COMUNALE n. 1 del 11/01/2011	APPROVATO con DELIBERA CONSIGLIO REGIONALE n. 1 del 11/01/2011	
ADOTTATO con DELIBERA CONSIGLIO COMUNALE n. 1 del 11/01/2011	APPROVATO con DELIBERA CONSIGLIO REGIONALE n. 1 del 11/01/2011	
ADOTTATO con DELIBERA CONSIGLIO COMUNALE n. 1 del 11/01/2011	APPROVATO con DELIBERA CONSIGLIO REGIONALE n. 1 del 11/01/2011	
ADOTTATO con DELIBERA CONSIGLIO COMUNALE n. 1 del 11/01/2011	APPROVATO con DELIBERA CONSIGLIO REGIONALE n. 1 del 11/01/2011	
ADOTTATO con DELIBERA CONSIGLIO COMUNALE n. 1 del 11/01/2011	APPROVATO con DELIBERA CONSIGLIO REGIONALE n. 1 del 11/01/2011	

LEGENDA

AREE NATURALI
AREE AGRICOLE
AREE URBANIZZATE

ZONA SEMINATIVA COLTIVI — CORRIDI DI CUTTURNIA

ZONA SEMINATIVA A CARATTERE PRATIVO **pertinenze di centri ed insiediamenti diffusi**

ZONA SEMINATIVA A CARATTERE PRATIVO **pertinenze di centri ed insiediamenti diffusi**

ZONA SEMINATIVA INTENSIVA CON ALBERI

RIPOPOLAMENTO ITTICO - CANNETO - ARBUSTETO TIPICO

CORPO IDRICO, CIGLI, LIDO

ZONA PRODUTTIVA CARTIERA (ex. **R**)

ZONA PRODUTTIVA DIVERSA (**A**, ex. **C**, ex. **D**)

ZONA PRODUTTIVA DISTURBANTE (**D.P.R.C.**)

ZONA **D.I.D.**

ZONA PRODUTTIVA INCOMPATIBILE (**D.P.R.C.**)

AREE PRODUTTIVE ABBANDONATE Rovina (**R**) Ex. Cementificio Dronero (**Zna**) Ex. Cementificio Dronero

CASERMA

CIMITERO COMUNALE

CHIESA - TEMPIO MONUMENTALE - SCUOLA ARCHEOLOGICA DRONERO

PERIMETRO CENTRO PRG 1977

AREA A RIORDINO TIPOLOGICO E SCUOLA CARROZZERIA

AREA A RIORDINO TIPOLOGICO (**R**)

AREA TURISTICA - CAMPEGGI (**R**)

ZONA PRIVATA CON (**R**)

ZONA PRIVATA DIVERSA (**R**)

ZONA SPORTIVA (**C**) - ZONA VERDE (**C**)

ZONA PRIVATA (**R**)

AREA PROGETTO

AREA A RIORDINO TIPOLOGICO E SCUOLA CARROZZERIA

TURISTICA RURALE (**R**) — PERIMETRO DEL PROGETTO — PERIMETRO DEL PROGETTO

ZONA PRIVATA CAMPO DI VOLANO

ZONA A CARATTERE PRIVATO CON ALBERI

ZONA CORRELA SEMINARIO

ZONA CORRELA SEMINARIO

ZONA CENTRALE

BIVIO CARROZZA (**A**)

ZONA PRIVATA (**R**)

ZONA PRIVATA (**R**)

ZONA PRIVATA DISTURBANTE (**D.P.R.C.**)

ZONA SPORT INVERNALI MONTAGNA

ZONA INVERNALE/ESTIVA

ZONA (**D.I.D.**) — SPAZIO DI COLLEGAMENTO

TORRENTE/RIVO DEL BIOLLO - L. CRISA

CARRUGE

VEGETAZIONE LUNGO RIVO (**A**) (ex. VEGETAZIONE)

VEGETAZIONE LUNGO RIVO (**A**) (ex. VEGETAZIONE)

VEGETAZIONE LUNGO RIVO (**A**) (ex. VEGETAZIONE)

PERIMETRO CENTRO PRG 1977 (ex. C.U.R. 56/77 - 7° comma)

PERIMETRO CENTRO PRG 1977 (ex. C.U.R. 56/77 - 7° comma)

PERIMETRO CENTRO PRG 1977 (ex. C.U.R. 56/77 - 7° comma)

CLASSI DI PERICOLOSITA' GEOMORFOLOGICA

CLASSE I

Porzioni di territorio in cui le condizioni di pericolosità geomorfologica e di idoneità all'utilizzo urbanistico sono tali da non porre limitazioni all'utilizzo urbanistico.

Nella classe sono state comprese le aree pianeggianti o subpianeggianti, ubicate in ambiti morfologicamente stabili, non soggette a dissesti in atto o potenziali.

CLASSE II a

Porzioni di territorio in cui le condizioni di pericolosità geomorfologica e di idoneità all'utilizzo urbanistico comportano limitazioni di tipo semplice, che possono essere superate con accorgimenti tecnici da precisare a livello di progetto esecutivo, senza opere di sistemazione o bonifiche significative.

Nella classe sono state comprese le aree a pendenza moderata, ubicate in ambiti morfologicamente stabili, non soggette a dissesti in atto o potenziali.

CLASSE II b

Porzioni di territorio in cui le condizioni di pericolosità geomorfologica e di idoneità all'utilizzo urbanistico comportano limitazioni di tipo medio-grave, che possono essere superate con opere di sistemazione o bonifiche di tipo diffuso.

Nella classe sono state comprese le aree a pendenza elevata, ubicate in ambiti morfologicamente stabili, non soggette a dissesti in atto o potenziali.

CLASSE III

Porzioni di territorio in cui le condizioni di pericolosità geomorfologica e di idoneità all'utilizzo urbanistico comportano limitazioni di tipo grave, che possono essere superate con opere di sistemazione o bonifiche di tipo diffuso.

Nella classe sono state comprese le aree a pendenza elevata, ubicate in ambiti morfologicamente instabili, soggette a dissesti in atto o potenziali.

CLASSE III a

Porzioni di territorio in cui le condizioni di pericolosità geomorfologica e di idoneità all'utilizzo urbanistico comportano limitazioni di tipo grave, che possono essere superate con opere di sistemazione o bonifiche di tipo diffuso.

Nella classe sono state comprese le aree a pendenza elevata, ubicate in ambiti morfologicamente instabili, soggette a dissesti in atto o potenziali.

CLASSE III b

Porzioni di territorio in cui le condizioni di pericolosità geomorfologica e di idoneità all'utilizzo urbanistico comportano limitazioni di tipo grave, che possono essere superate con opere di sistemazione o bonifiche di tipo diffuso.

Nella classe sono state comprese le aree a pendenza elevata, ubicate in ambiti morfologicamente instabili, soggette a dissesti in atto o potenziali.

Perimetrazione frane attive

Perimetrazione frane quiescenti

Aree soggetti

Conoidi Attive

COMUNE DI BUSCA

Area capoluogo
Area Frazione Roccabruna

Area Frazione Valdellatorre
Area Frazione Piaglia

Area Frazione Ghiaie
Area Frazione Ceretta
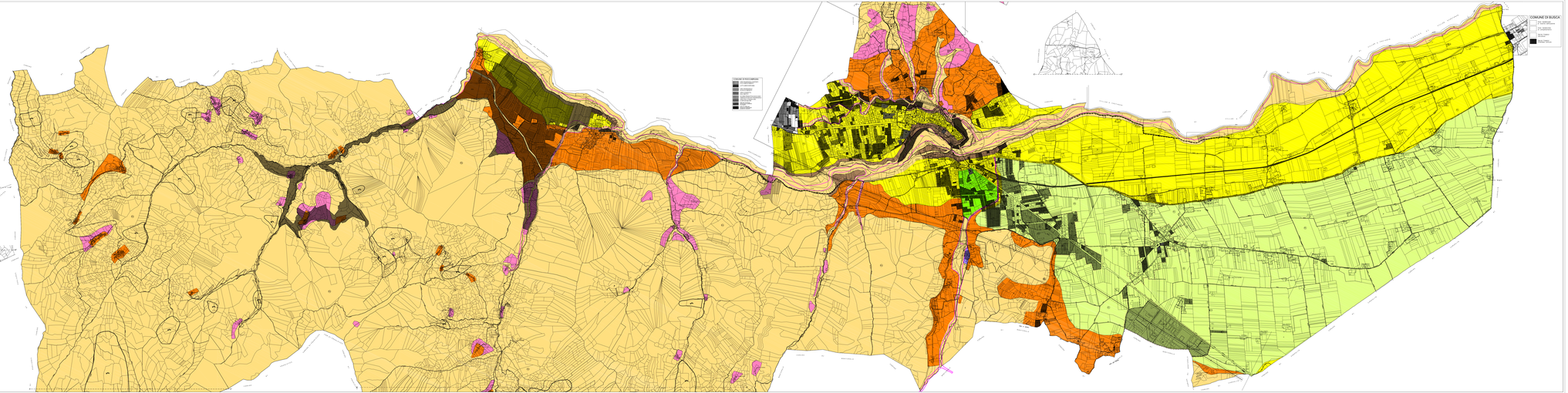
Area Frazione Ceretta
Area Frazione Ceretta